

Legende

- Landkreis
- Gemeinde
- Blattsschnitte
- ermitteltes Überschwemmungsgebiet

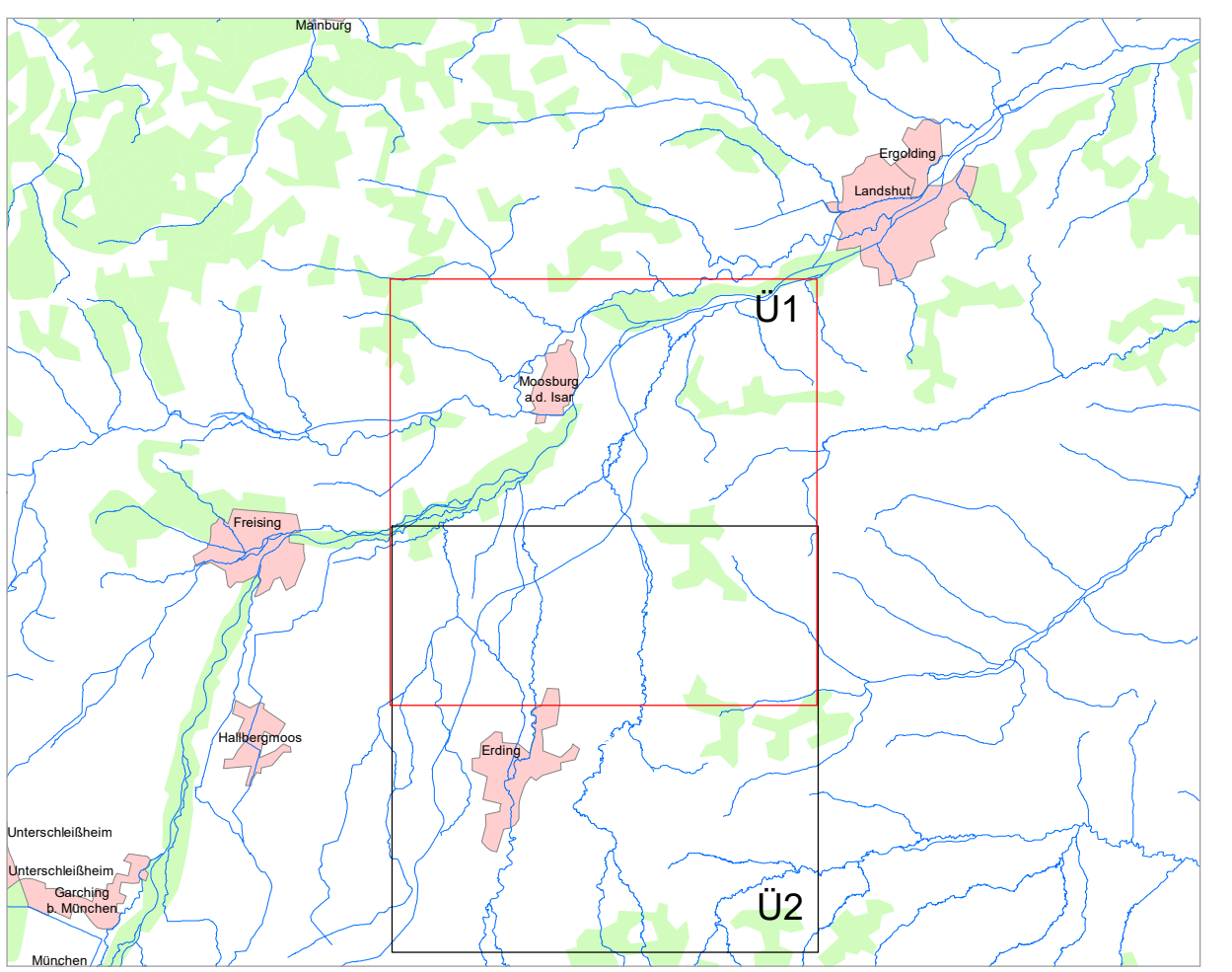
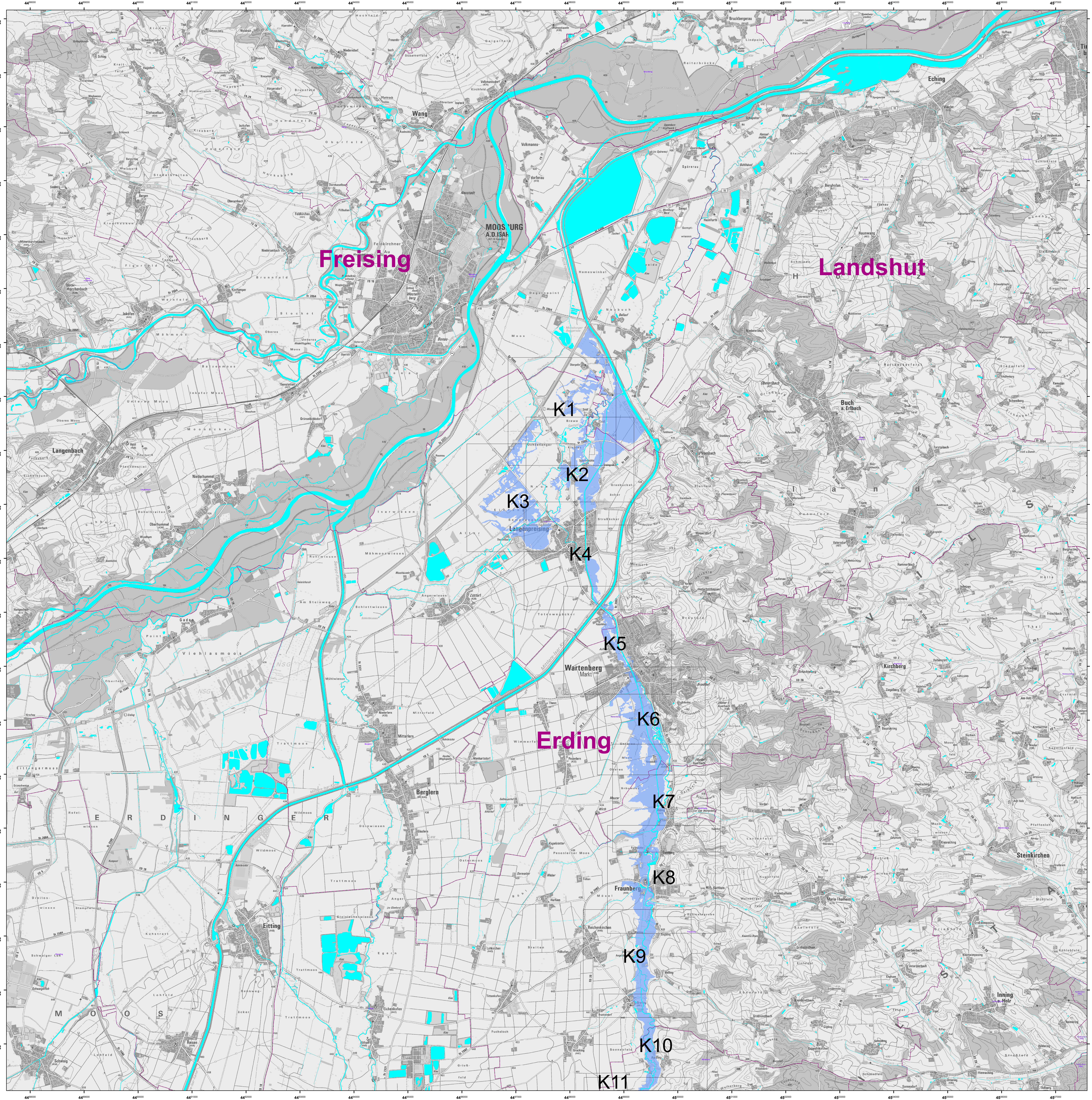

Geobasisdaten: Amtliches Liegenschaftskataster- informationssystem (ALKIS) 1: 1000 Fachdaten: © Bayerische Vermessungsverwaltung 2020 Informationssystem Wasserwirtschaft		
Vorhaben: Gew II, Strogen, Fluss-km 0,6 – 33,5; Strogenkanal, Fluss-km 0,8 – 2,9; Strogenflutkanal, Fluss-km 0 – 2,4; Sempt, Fluss-km 7,8 – 12,7 Festsetzung des Überschwemmungsgebiets		Anlage: Plan-Nr.: U1
Vorhabensträger: Wasserwirtschaftsamt München Landkreis: Erding Gemeinde: Bockhorn, Fraunberg, Langenpreising, Wartenberg		Ausgabe vom: 07.09.2020 Ursprung:
Maßstab: 1 : 25 000	Übersichtskarte	
Wasserwirtschaftsamt München		
Entwurfsverfasser: Datum 08.09.2020		Datum, Name: 7.9.20, Müller gezeichnet 7.9.20, Müller geprüft 8.9.20, Homilus