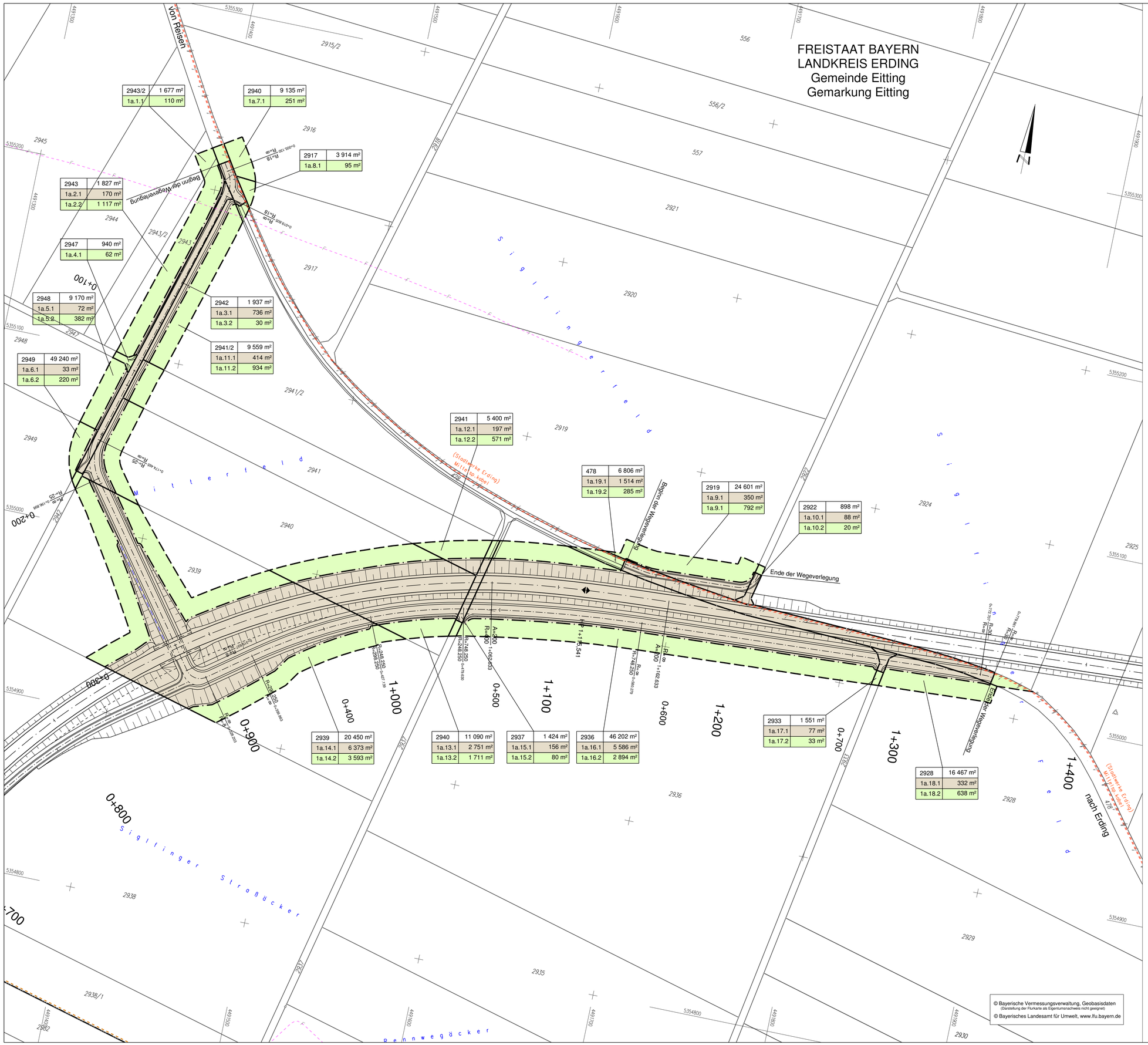
FREISTAAT BAYERN
LANDKREIS ERDING
Gemeinde Eitting
Gemarkung Eitting
von Reisen
Beginn der Wegeverlegung
Ende der Wegeverlegung
nach Erding
Sigilinger Straßöcker
Rennwegöcker
Sigilinger Feld
Mittelfeld
(Stadtstraße Erding)
M11 (ab Abbel)
2943/2 | 1 677 m² | 1a.1.1 | 110 m²
2940 | 9 135 m² | 1a.7.1 | 251 m²
2917 | 3 914 m² | 1a.8.1 | 95 m²
2943 | 1 827 m² | 1a.2.1 | 170 m² | 1a.2.2 | 1 117 m²
2947 | 940 m² | 1a.4.1 | 62 m²
2948 | 9 170 m² | 1a.5.1 | 72 m² | 1a.5.2 | 382 m²
2942 | 1 937 m² | 1a.3.1 | 736 m² | 1a.3.2 | 30 m²
2941/2 | 9 559 m² | 1a.11.1 | 414 m² | 1a.11.2 | 934 m²
2949 | 49 240 m² | 1a.6.1 | 33 m² | 1a.6.2 | 220 m²
2941 | 5 400 m² | 1a.12.1 | 197 m² | 1a.12.2 | 571 m²
478 | 6 806 m² | 1a.19.1 | 1 514 m² | 1a.19.2 | 285 m²
2919 | 24 601 m² | 1a.9.1 | 350 m² | 1a.9.1 | 792 m²
2922 | 898 m² | 1a.10.1 | 88 m² | 1a.10.2 | 20 m²
2939 | 20 450 m² | 1a.14.1 | 6 373 m² | 1a.14.2 | 3 593 m²
2940 | 11 090 m² | 1a.13.1 | 2 751 m² | 1a.13.2 | 1 711 m²
2937 | 1 424 m² | 1a.15.1 | 156 m² | 1a.15.2 | 80 m²
2936 | 46 202 m² | 1a.16.1 | 5 586 m² | 1a.16.2 | 2 894 m²
2933 | 1 551 m² | 1a.17.1 | 77 m² | 1a.17.2 | 33 m²
2928 | 16 467 m² | 1a.18.1 | 332 m² | 1a.18.2 | 638 m²
0+000
0+100
0+200
0+300
0+400
0+500
0+600
0+700
0+800
0+900
1+000
1+100
1+200
1+300
1+400
R=18
R=25
R=30
R=400
A=200
R=248,250
R=748,250
R=298,250
R=1500,863
R=1500,863
R=1500,863
R=1500,863
R=∞
R=∞
R=∞

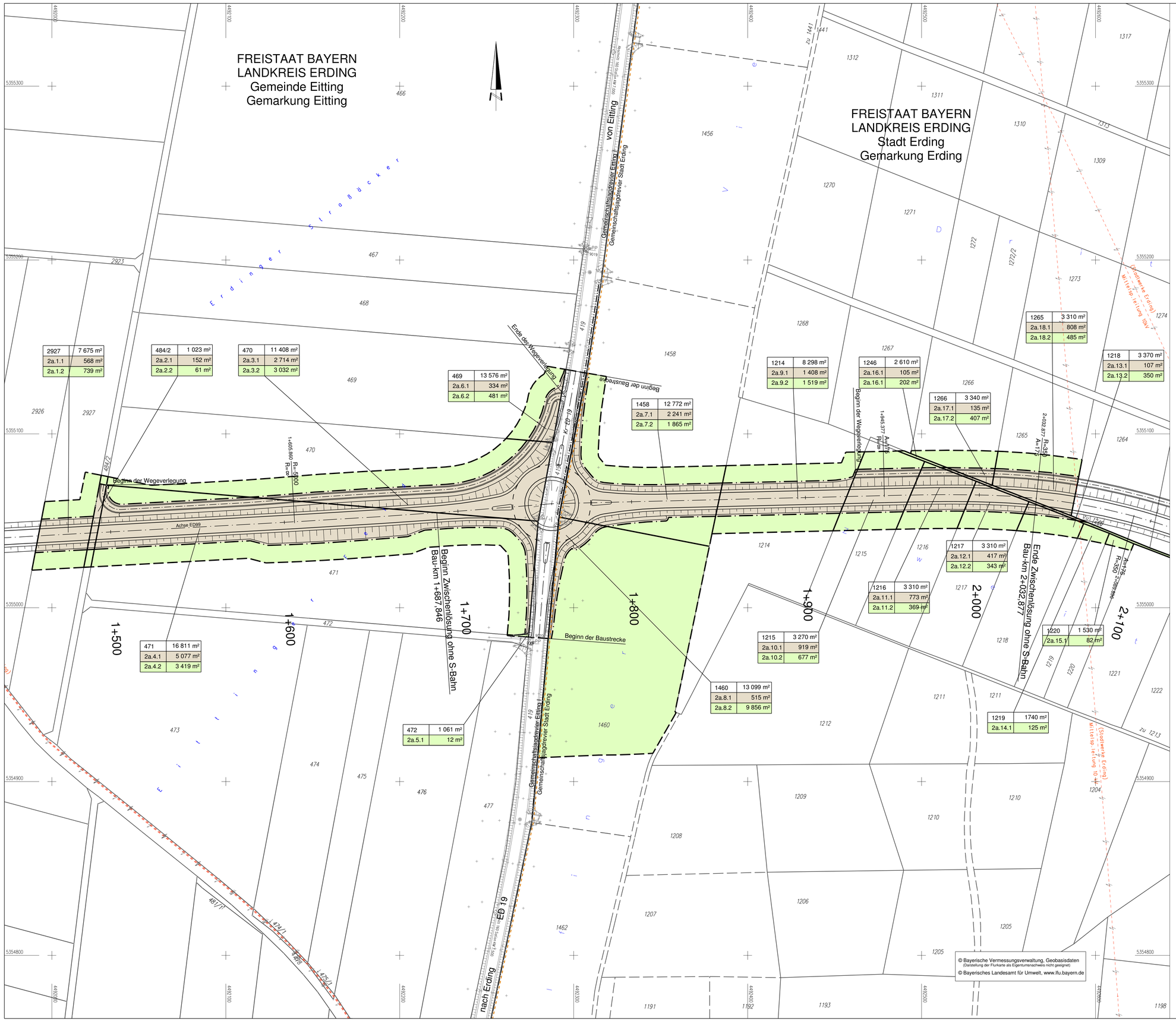

Zeichenerklärung

Grunderwerb

- zu erwerbende Flächen
- zu erwerbende Flächen für landschaftspflegerische Ausgleichs- und Ersatzmaßnahmen
- vorübergehend in Anspruch zu nehmende Fläche

5556	2 855 m²	Flurstück / Größe des Flurstückes
2.3.1	182 m²	lfd. Nr. im Grunderwerbsverzeichnis / Größe der Teilfläche 2 Nr. des Grunderwerbsplanes 3 lfd. Nr. des betroffenen Flurstückes 1 Teilfläche eines Flurstückes

Zusammengehörigkeitspfeil

1951 Flurstücksnummer

Gemeindegrenze

Flurstücksgrenze außerhalb /innerhalb des Baufeldes

PBU
Planungsbüro Bauen und Umwelt
Beratende Ingenieure
Dipl.-Ing. FH Kurt Seeler
Straßweg 1 · 87437 Kempten
Tel.: 0831-960489-0 · Fax 0831 960489-50
info@planungsbuero-pbu.de

	Datum	Name
bearbeitet	Juli 2014	Le.
gezeichnet	Juli 2014	Ri.
geprüft	Juli 2014	See.

Projekt: 281713

Datei: Lageplan_PBU_FE_Zwischenlösung

Freistaat Bayern
Staatliches Bauamt Freising
Fachbereich Straßenbau München

Winzererstraße 43
80797 München
Tel.: 089/30 797-0, Fax 089/30 797-216
E-Mail: poststelle@stbafs.bayern.de

	Datum	Name
bearbeitet		
gezeichnet		
geprüft	Aug. 2014	Großkopf

Reg.-Nr.: 1364 - 7 - m - 2a P

Nr.	Art der Änderung	Name	Zeichen

FESTSTELLUNGSENTWURF

Straßenbauverwaltung

Straße / Abschn-Nr. / Station:
St2580_140_4,357 bis B388_280_1,107

PROJIS-Nr.:

Unterlage / Blatt-Nr.: 10.1 / 2a

Grunderwerbsplan
Zwischenlösung ohne S-Bahn

Maßstab: 1 : 1000

Staatsstraße 2331 / Kreisstraße ED 99

Nordumfahrung Erding mit Verlegung der Staatsstraße 2331

Bau-km 0+000 bis Bau-km 9+320,406

Aufgestellt:
München, den 20.08.2014
Staatliches Bauamt

Dr. Braun, Baurat

Plotdatum: 21.08.2014

Plangröße: 1320 mm x 594 mm