



Ansicht W Innenhof

- |   |                  |
|---|------------------|
| —                                       | geschnitten      |
| —                                       | Ansicht          |
| ---                                     | Projektion       |
| ---                                     | Klappung         |
| ---                                     | verdeckt         |
| —x—x—                                   | bereits entfernt |
| ---                                     | rekonstruiert    |
| ---                                     | Grabungskante    |
| ⚡                                       | Wanddurchbruch   |
| ①                                       | Befundnr.        |
| Maßangaben in cm.                       |                  |
| Graue Linien: nicht zugänglich/messbar. |                  |

- Abkürzungen:
- |      |                  |
|------|------------------|
| A    | Andreaskreuz     |
| B    | Balken           |
| Bz   | Bundzeichen      |
| Fb   | Fußband          |
| KB   | Kehlbalken       |
| Kb   | Kopfband         |
| M    | Mauerlatte       |
| mod. | modern           |
| P    | Pfette           |
| R    | Rähm             |
| Ri   | Riegel           |
| rep. | Reparaturstück   |
| S    | Schwelle         |
| Sb   | Steigband        |
| Sp   | Sparren / Rofen  |
| SR   | Spannriegel      |
| St   | Ständer / Stütze |
| Str  | Strebe           |
| St5  | Stuhlsäule       |
| UZ   | Unterzug         |
| ÜZ   | Überzug          |
| W    | Wechsel          |
| Z    | Ziegel           |
| Za   | Zange            |
| ZB   | Zerrbalken       |

- |   |                           |
|---|---------------------------|
| ■ | Phase 1 (bis Ende 17.Jh.) |
| ■ | Phase 2 (18.Jh.)          |
| ■ | Phase 3 (1.Hälfte 19.Jh.) |
| ■ | Phase 4 (2.Hälfte 19.Jh.) |
| ■ | Phase 5 (1.Hälfte 20.Jh.) |
| ■ | Phase 6 (ab Mitte 20.Jh.) |
| ■ | unklar / nicht einsehbar  |

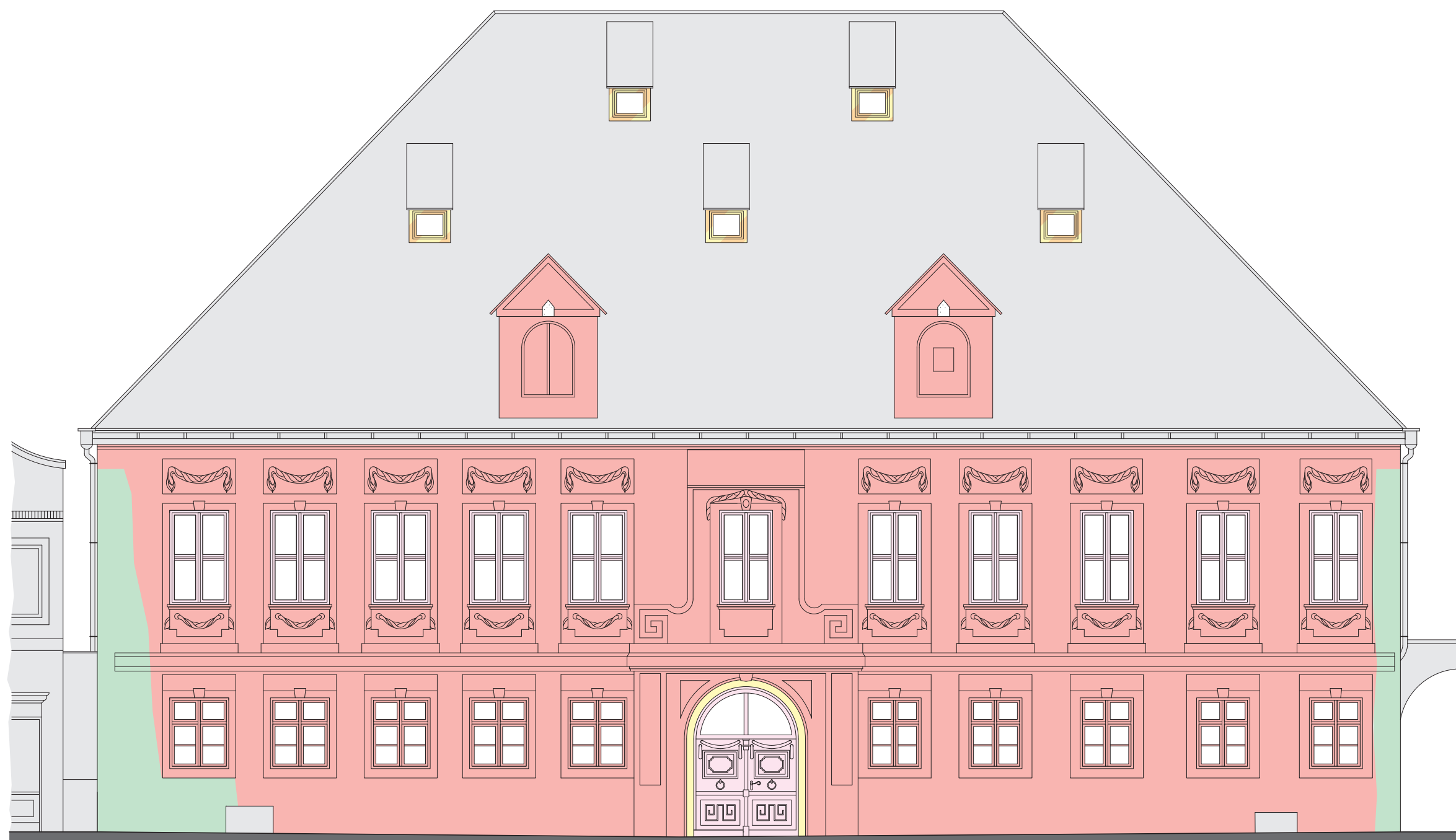

Ansicht O Lange Zeile

Palais Widmann / Altes Landratsamt

Lange Zeile 10, 85435 Erding (Obb.)

Baualtersplan Ansichten ca. M 1:100

auf Grundlage der Untersuchung vor Ort und Archivrecherchen  
Dez.2015-Jan.2016

Plangrundlage: Architekturbüro Richard Falterer, Erding.  
Planvorlage nicht verformungsgerecht, daher Unstimmigkeiten in Wandfluchten und  
Mauerstärken möglich. Überarbeitung mit eigenen Ergänzungen (schematisch).

Dr. V.Hinz + Dipl.-Ing. S.Franz, Trivastr. 5a, 80637 München